

## alberghi | Hotel Invest Italiana|



## Comfort e ricercatezza

Filo conduttore di tutte le strutture di Hotel Invest è la grande attenzione posta al benessere dell'ospite che si traduce in un servizio di alto profilo e in ambienti raffinati e confortevoli

**H**otel Invest Italiana ha alle spalle un'esperienza maturata in oltre trent'anni di attività nel settore alberghiero che l'ha portata a diventare uno dei maggiori punti di riferimento dell'hôtellerie italiana. Fanno capo a Hotel Invest nove alberghi, dalle 3 alle 5 stelle e affiliati a brand internazionali, che offrono oltre **1.700 camere** e sono ubicati a Milano, Firenze, Roma e Napoli. Il gruppo gestisce inoltre l'**Aurelia Convention Centre & Expo**, il più grande polo congressuale polivalente della capitale.

Tutte le strutture di Hotel Invest sono accomunate dalla grande ricercatezza degli ambienti, dalla comodità e funzionalità delle camere, dalle dotazioni tecnologiche avanzate, dall'ottima cucina e dall'elevata professionalità dello staff nonché dal costante adeguamento alle crescenti esigenze della clientela.

### • LA NEW ENTRY MINIMAL CHIC

Via Giulia, dove sorge il **St. George Hotel**, è famosa per gli antichi palazzi, le chiese, le

botteghe degli antiquari, le stradine circostanti, che compongono un seducente itinerario artistico attraverso epoche diverse.

Fu papa Giulio II, nel 1508, a promuovere un piano di modernizzazione delle strutture medievali di Roma, del quale via Giulia era il punto focale, incaricando Bramante di costruirvi un grandioso palazzo che ospitasse tutte le corti giudiziarie e i notai. Oggi, oltre 500 anni più tardi, questo palazzo è stato portato a nuova vita e trasformato in un **albergo lussuoso** dall'architetto **Lorenzo Bellini** che ne ha curato l'interior design secondo un concetto di un lusso minimal-chic, ricco di colore e di fascino grazie ai toni soft del crema, del legno e del pavimento di resina, e alle luci morbide. Questo nuovo albergo di Hotel Invest entra perciò a pieno titolo nell'hôtellerie di lusso della capitale grazie al design, al comfort, alla location storica e alla posizione strategica che lo pone nelle vicinanze dei monumenti più importanti, dei ristoranti più rinomati e dei locali trendy.

Il St. George Hotel dispone di **64 camere** lus-

I toni color crema del St. George Hotel.



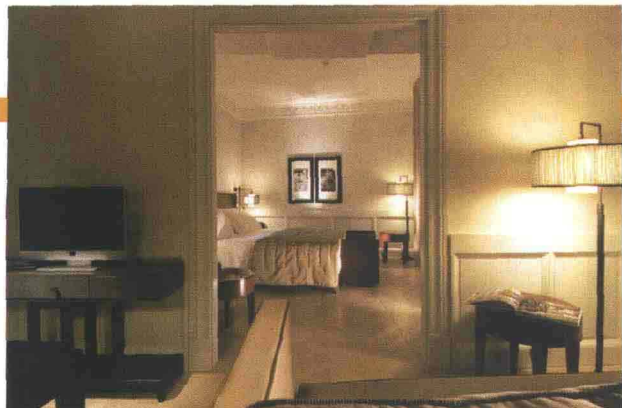

Il *St. George Hotel* possiede un forte concetto di lusso minimal-chic molto accattivante.

Gli eleganti interni dell'*Hotel President*.

suose, 35 deluxe e 6 junior suite dove nulla è lasciato al caso e la modernità degli arredi e del comfort convivono armoniosamente con lo charme dell'antico palazzo. Molto ricercato e gradevole anche il ristorante **Il Sofà di Via Giulia**, dove la cucina, semplice e di qualità, esprime una "filosofia del gusto" che privilegia la stagionalità degli ingredienti e le tradizioni mediterranea ed esotica.

• **GRAND HOTEL DE LA MINERVE**

Affacciato su una delle più seducenti piazze della capitale, il **Grand Hotel de la Minerve** sorge in posizione prestigiosa, nel cuore del centro storico e a breve distanza dal Pantheon, da Piazza Navona, Fontana di Trevi e Piazza di Spagna.

Nato alla fine del 1700 e ospitato in uno splendido palazzo seicentesco dei Fonseca, è un **5 stelle lusso** che offre ospitalità di altissimo livello e ambienti di grande ricercatezza. Le **135 camere** - superiori, deluxe, junior suite e suite - sono state pensate per il completo benessere degli ospiti. Arredate con eleganza, dispongono tra l'altro di connessione Adsl, sistema di sicurezza key card, kit per tè e caffè,

TV Sat e Pay TV. La cucina dell'hotel propone specialità nazionali e internazionali, servite nel ristorante **La Cesta** che, in estate, si trasferisce sullo splendido **Roof Garden** dando agli ospiti la possibilità di ammirare un panorama ineguagliabile, che si tinge di magia al tramonto, con il sottofondo romantico delle note di un pianoforte a coda. Il bar **Le Cupole**, accanto alla hall, è invece un gradevole punto di incontro che offre un'ampia selezione di vini e liquori. L'hotel dispone, inoltre, di un salone per riunioni e cene di gala fino a **120 persone**, e di tre sale da 10 a 25 posti.

• **CROWNE PLAZA ROME ST. PETER'S HOTEL & SPA**

Il **Crowne Plaza Rome St. Peter's** è un hotel **4 stelle superior**, immerso nel verde sull'Aurelia Antica e ubicato a pochi minuti da San Pietro e dal centro storico di Roma. Ideale per il turismo sia business sia leisure, offre una vasta gamma di servizi in grado di soddisfare ogni esigenza dell'ospite. Dispone di **239 camere** e 82 superior, dotate di ogni comfort moderno, tra cui Internet ad alta velocità via cavo o Wi-Fi - presente nell'intera struttura - TV

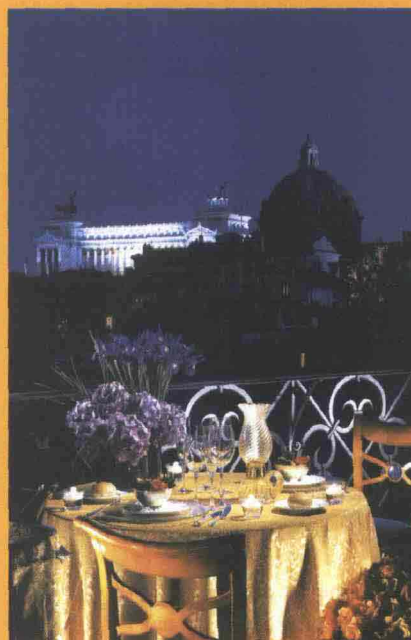

Roof Terrace del *Grand Hotel de la Minerve* affacciata sul Pantheon.

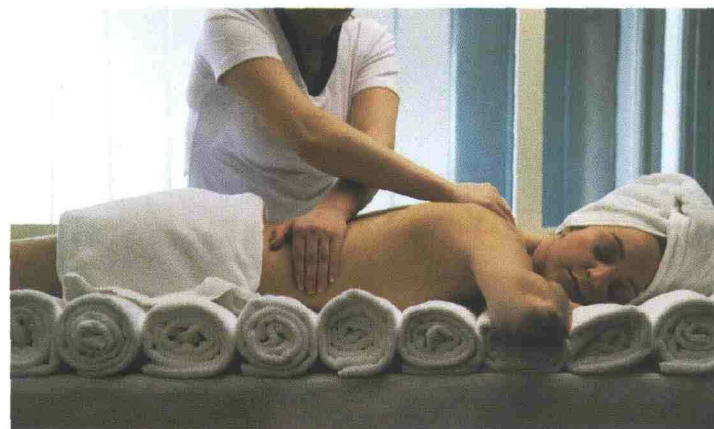

Momenti di relax al *Crowne Plaza Rome St. Peter's Hotel & Spa*.

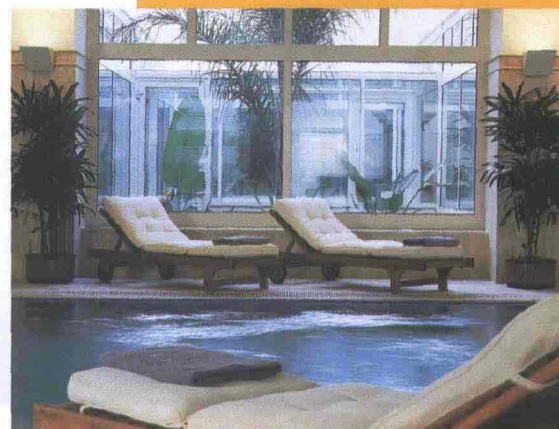

*Crowne Plaza Rome St. Peter's Hotel & Spa* - Centro Benessere.

Facciata del Grand Hotel Palazzo Carpegna.

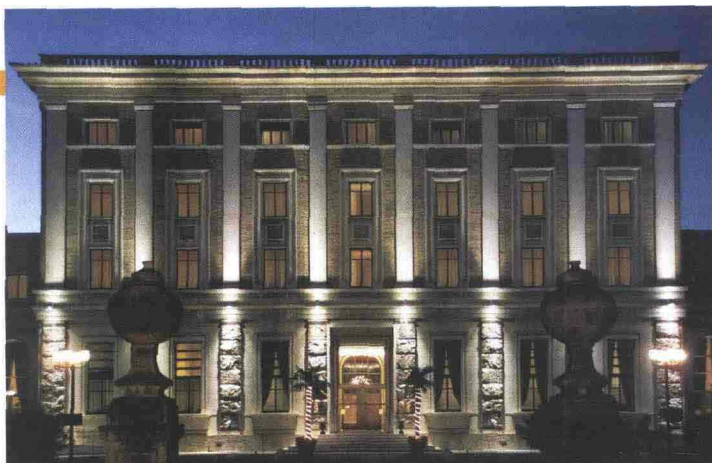

Grand Hotel Palazzo Carpegna - Il Chiostro.



Sat e Pay TV, kit per tè e caffè. Per i momenti di relax, i clienti possono usufruire del **Centro Benessere St. Peter's Spa**, di 900 mq, con piscina esterna e interna, sauna, bagno turco, idromassaggio, massaggi e trattamenti. Al ristorante **Le Jardin d'Hiver** si gustano i piatti della tradizione italiana, accompagnati da una selezione di vini doc. L'albergo dispone inoltre di un attrezzato centro congressi con 13 sale, area espositiva e spazi all'esterno dedicati agli eventi.

• **GRAND HOTEL PALAZZO CARPEGNA**

A pochi minuti da Città del Vaticano e dal centro di Roma, il **Grand Hotel Palazzo Carpegna** è una struttura 4 stelle ospitata in uno splendido palazzo storico, circondato da giardini lussureggianti. L'hotel è stato oggetto recentemente di un completo rinnovo e dispone di **227 camere** e di 8 deluxe, arredate con ricercatezza e attenzione al comfort.

Due i ristoranti, **Le Bistrot** e **Il Colonnato**, che propongono una ottima cucina italiana, accompagnata da una selezione di vini doc. Il bar **Il Chiostro** offre, invece, snack e drink che gli o-

spiti possono consumare anche all'aperto durante la bella stagione.

• **TORRE ROSSA PARK HOTEL**

Situato nei pressi di Villa Pamphili, **Torre Rossa Park Hotel** è una struttura 3 stelle che si trova a breve distanza da Città del Vaticano e dal centro di Roma. Immerso in un parco splendido, l'hotel è composto da un corpo centrale che ospita la lobby e il centro congressi e da quattro edifici con **250 camere** dotate, tra l'altro, di connessione modem e TV Sat.

• **RESIDENCE AURELIA ANTICA**

Il **Residence Aurelia Antica**, ubicato nelle immediate vicinanze di Villa Doria Pamphili, è inserito nel verde di un'area residenziale molto bella, a pochi minuti dal Vaticano. Si trova in posizione strategica ed è ben collegato sia al centro storico sia all'aeroporto di Fiumicino. Offre servizi e standard qualitativi in grado di assicurare il massimo del comfort a coloro che preferiscono la formula "residence". La struttura dispone di 50 tra camere, hotel apartment, mo-

nolocali e bilocali, tutti arredati con eleganza e funzionalità. Completa l'offerta una sala per la colazione a buffet.

• **AURELIA CONVENTION CENTRE & EXPO**

A soli tre chilometri dal Vaticano e a quattro dal centro di Roma, in un'area residenziale immersa nel verde, sorge l'**Aurelia Convention Centre & Expo**, polo congressuale polivalente.

Oltre all'unicità della struttura - è suddiviso in tre complessi indipendenti - offre ambienti versatili, con dotazioni tecnologiche di ultima generazione, e una elevata ricettività alberghiera (806 camere) in tre strutture *Hotel Invest* poste nelle immediate vicinanze, vale a dire *Crowne Plaza Rome - St. Peter's Hotel & Spa* (4 stelle superior), *Grand Hotel Palazzo Carpegna* (4 stelle) e *Torre Rossa Park Hotel* (3 stelle).

L'**Aurelia Convention Centre & Expo**, che ha una ricettività complessiva di **3.500 posti**, è composto da 1 auditorium con capienza fino a 750 posti, 1 auditorium con 544 posti, 1 sala riunioni con 600, 9 sale riunioni con 100, 11 con 50, business corner e 2 business centre, 2 aree

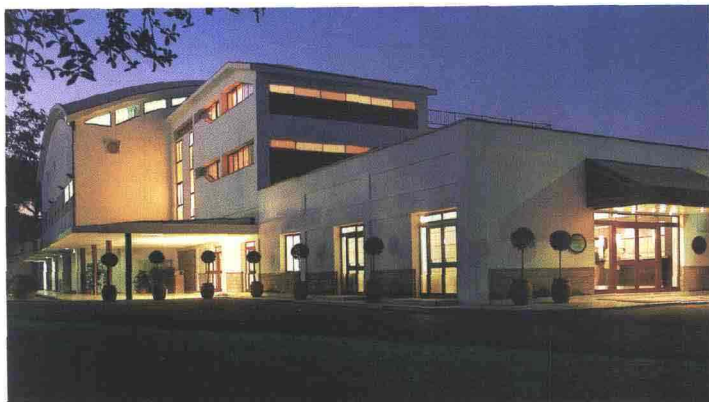

Il Torre Rossa Park Hotel immerso nel suo splendido parco.

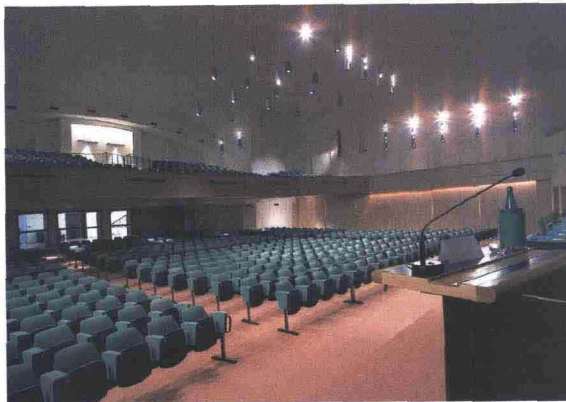

Torre Rossa Park Hotel - Centro Congressi.

Il Crowne Plaza Milan-Malpensa Airport con la sua particolare pensilina dell'ingresso rivestita di cristallo.



Crowne Plaza Milan-Malpensa Airport - Il design contemporaneo caratterizza gli arredi.



espositive di oltre **2.000 metri quadrati**. Funzionali e flessibili, gli spazi rappresentano una soluzione ottimale per convention, congressi, meeting, corsi di formazione, ricevimenti e serate di gala. Il centro dispone di servizi di banchettistica interni ed esterni.

• **CROWNE PLAZA MILAN-MALPENSA AIRPORT**

Situato in posizione strategica tra i Terminal 1 e 2 dell'Aeroporto Internazionale di Milano-Malpensa, il **Crowne Plaza Milan-Malpensa Airport** è l'albergo più vicino allo scalo lombardo. Inaugurato nel **Febbraio 2006**, offre elevati standard qualitativi e un ambiente di design contemporaneo con arredi in rovere, marmo Giallo d'Istria e pareti spatolate. Notevole la pensilina dell'ingresso, lunga 25 metri e rivestita completamente di cristallo, che riproduce l'ala di una farfalla. Anche la tecnologia è d'avanguardia in questo hotel che è dotato, per esempio, di impianti di sicurezza all'avanguardia nonché di impianto di insonorizzazione con abbattimento acustico di 51 decibel. L'albergo di-

sponde di **135 camere** standard e superior, arredate con cura e dotate di ogni comfort moderno, tra cui connessione Internet ad alta velocità. Il ristorante **La Brughiera** propone cucina di ispirazione mediterranea, mentre il bar **I Celti**, luogo ideale per incontro di lavoro, offre un menù di piatti veloci e leggeri. Il **Centro Congressi** dispone di 8 sale riunioni con capacità massima di 140 posti a platea, 1 *executive boardroom* e un *business lounge*. Completa l'offerta il **Centro Benessere** con palestra dotata di circuito cardio-fitness, sauna e bagno turco.

• **HOLIDAY INN NAPLES**

Moderno hotel **4 stelle**, l'**Holiday Inn Naples**, è facilmente accessibile dalle principali direttrici autostradali, dall'aeroporto di Capodichino e dalla stazione di Porta Garibaldi. È inoltre un punto di partenza privilegiato per escursioni a Pompei ed Ercolano, alle isole del golfo e alla Costiera Amalfitana, senza dimenticare lo splendido centro storico di Napoli, con gli antichi monumenti, i musei e le vie dello shopping. Dispone di 330 camere e suite, am-

pie e luminose, dotate di accesso a Internet ad alta velocità. Nei due ristoranti, **Le Bistrot Victor** e **La Cesta**, si gustano le specialità dello chef che sa unire con maestria la tradizione partenopea e le ultime tendenze. Per incontri di lavoro ed eventi, l'hotel offre 19 sale modulari con luce naturale e una sala plenaria che ospita fino a 300 persone. Infine, per rigenerare corpo e mente, gli ospiti possono accedere all'**Health & Fitness Centre**, con minigym, vasca idromotoria, sauna, massaggi e trattamenti estetici.

• **HOTEL PRESIDENT FIRENZE**

Ospitato in un delizioso palazzo del 1869, l'**Hotel President Firenze**, **4 stelle**, gode di una posizione privilegiata, a due chilometri dal centro storico e dalla stazione di Santa Maria Novella. L'hotel, dal quale si gode una superba vista panoramica, è dotato di spazi ampi ed eleganti che si affacciano su incantevoli giardini interni, ideali per banchetti e ricevimenti. L'albergo dispone di 56 camere e di un **American bar**, piacevole punto di incontro dove assaggiare un cocktail con un sottofondo musicale discreto. (T.D.F.)



Bistrot Victor: Il nuovo e moderno ristorante dell'*Holiday Inn Naples*



Camera *Holiday Inn* Napoli

**HOTEL INVEST ITALIANA**

Via Aurelia Antica, 415 - 00165 Roma  
 Tel. +39.06.6642191  
 Fax +39.06.6642195  
 info@hotel-invest.com  
 www.hotel-invest.com

